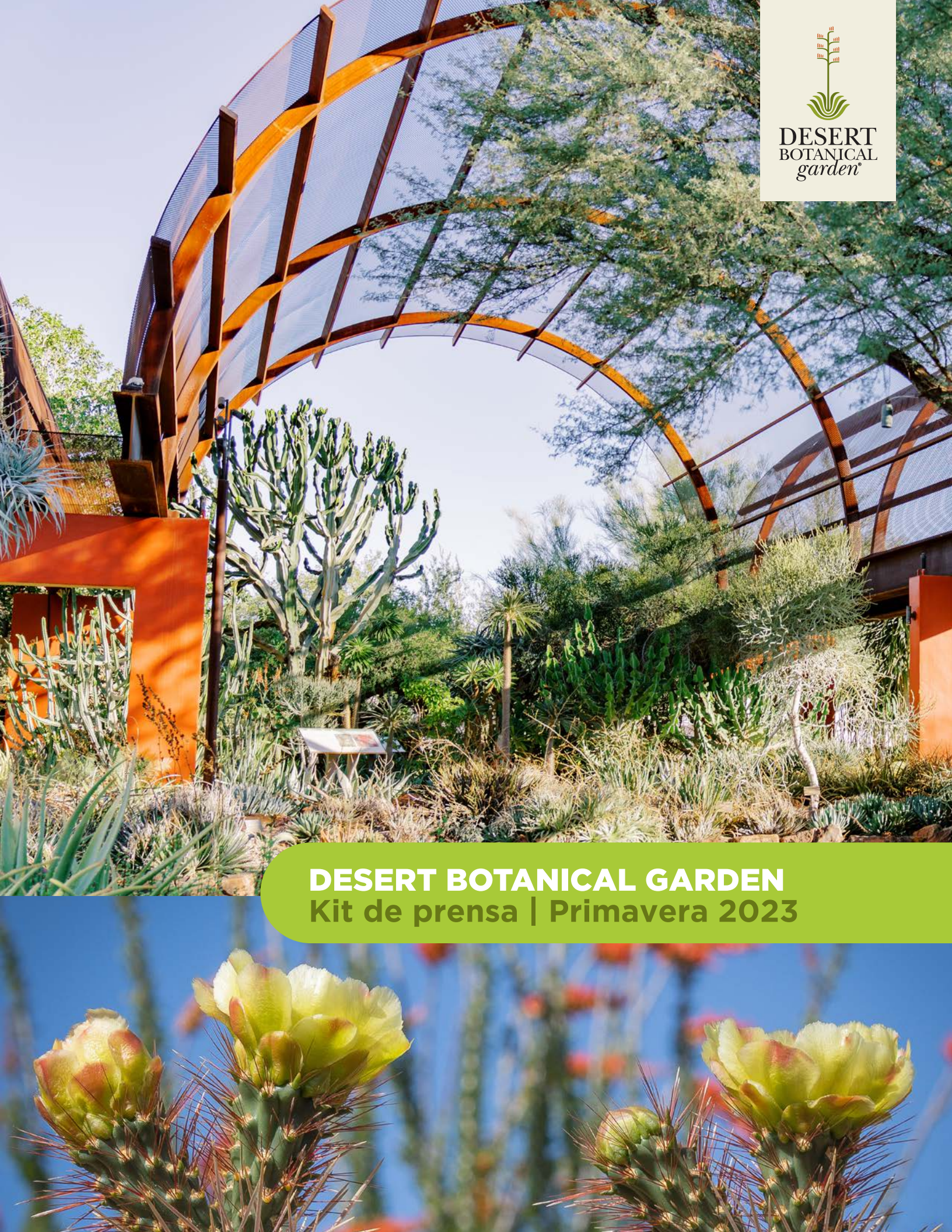

DESERT BOTANICAL GARDEN
Kit de prensa | Primavera 2023

Tu Jardín

Descubre la vitalidad y tranquilad de más de 50,000 plantas del desierto por rodeadas las colinas de Papago Buttes. Los visitantes pueden pasear por cinco senderos temáticos para explorar una variedad de plantas incluyendo, cactus majestuosos, suculentas encantadoras y las coloridas flores silvestres del desierto. Ven a vivir exhibiciones de arte de clase mundial, eventos divertidos y mucho más.

Estadísticas (de 2021)

461,580
VISITAS

31,953
MIEMBROS Y BENEFACTORES

5,271
ACCESIONES NUEVAS

50,000
PLANTAS EN LA COLECCIÓN

93,220
ESPECÍMENES EN EL HERBARIO

27,423
HORAS DONADAS POR PARTE DE VOLUNTARIOS

Historia

En la década de 1930, un pequeño grupo de ciudadanos locales vio la necesidad de conservar el hermoso entorno del desierto. Uno de ellos fue el botánico sueco Gustaf Starck, quien encontró residentes de ideas afines después de colocar un letrero que decía “Salvemos el desierto”, con una flecha que apuntaba hacia su casa. Más de ocho décadas después, gracias al liderazgo y las inversiones de muchas personas, Desert Botanical Garden paso de ser un sueño a convertirse en un museo viviente como ningún otro. Ve cómo el Jardín ha crecido durante su historia hasta convertirse en una atracción irresistible y en pionero en la conservación del desierto.

1939
El Jardín abre sus puertas al público.

1947
Fallece Gertrude Webster y deja su herencia al Jardín.

1957
La colección del Jardín aumenta de 1,000 a más de 18,000 ejemplares.

1970
Se construye la librería para albergar una valiosa donación de libros e impresiones raros.

1977
Se establece el programa de docentes.

1983
La *American Association of Museums* acredita al Jardín.

1985
El Jardín se convierte en miembro fundador del Centro para la Conservación de Plantas.

1988
Se abre el sendero Plants and People of the Sonoran Desert Loop Trail.

2002
El Jardín concluye una expansión de 17 millones de dólares.

2008
Se abre *Ottosen* Entry Garden.

2008
La exposición de Dale Chihuly atrae a más de 500,000 personas al Jardín.

2009
Se abre el *Joy and Howard Berlin* Agave Yucca Forest.

2013
El Jardín celebra su 75 Aniversario.

2017
Abre el mariposario y *Hazel Hare* Center for Plant Science.

2018
La exhibición Electric Desert | A Light and Sound Experience de Klip Collective recibe alrededor de 200,000 personas.

2019
Desert Botanical Garden celebra su 80 Aniversario.

2020
Wild Rising de Cracking Art invade el Jardín.

2021
Natasha Lisitsa y Daniel Schultz de Waterlily Pond Studio estrenan Wind, Water and Earth at the Garden.

2022
Chihuly in the Desert recibe premio de la Oficina de Turismo por Mejor Asociación Turística con Taliesin West.

Senderos

Desert Botanical Garden ofrece una experiencia de clase mundial para cada visitante. A través de exhibiciones permanentes en los senderos, instalaciones de arte temporales y experiencias estacionales, el Jardín estimula la curiosidad para explorar más sobre el desierto y las plantas que se han adaptado a este fascinante ecosistema.

SENDEROS

SENDERO DESERT DISCOVERY LOOP

Explora el sendero principal del Jardín y descubre las múltiples formas en que las plantas desérticas de todo el mundo se han adaptado al medio ambiente. Esta ruta es ideal para conectar con la belleza del desierto ya que muestra una variedad de cactus y plantas suculentas, así como colecciones históricas de plantas.

SENDERO *Harriet K. Maxwell* DESERT WILDFLOWER LOOP

Pasea por este sendero serpenteante donde encontrarás flores llenas de color y a los polinizadores que atraen, como abejas, mariposas y colibríes. Descubre cómo las flores, los insectos y las aves juegan un papel esencial en los ecosistemas desérticos prósperos.

SENDERO CENTER FOR DESERT LIVING

Hierbas aromáticas, huertos de verduras y lugares sombreados para relajarse hacen de este sendero una delicia para los sentidos. Ven a ver lo que se está creciendo esta temporada y descubre cómo puedes crear un huerto doméstico que aproveche mejor el agua.

SENDERO SONORAN DESERT NATURE LOOP

Toma este sendero hasta la cima para disfrutar vistas panorámicas de las montañas, telescopios y un bosque de pitayos dulces. Luego mira de cerca y conoce las estrategias de resiliencia y supervivencia de las plantas y los animales del desierto de Sonora.

SENDERO PLANTS AND PEOPLE OF THE SONORAN DESERT LOOP

Pasea por cinco hábitats diversos del desierto y descubre cómo los nativos han utilizado las plantas del entorno como alimento, fibra y refugio.

Eventos y Exhibiciones

PLAYING WITH STARS: ROTRAUT AT DESERT BOTANICAL GARDEN
HOY - 14 de mayo

Las atrevidas esculturas a gran escala de Rotraut animarán los senderos del jardín mientras que una selección de sus pinturas y esculturas pequeñas llenarán de vida la galería de Ottosen. Rotraut, con sede en Arizona y reconocida a nivel mundial, crea obras que exploran la energía de las estaciones y la relación de la naturaleza con el cielo, sol y universo.

DOG DAYS
Sábados | Ene. 14 - Mayo. 27

Descubre los senderos del Jardín con tu perrihijo, disfruten el olor de las flores de primavera y posen para la foto perfecta todos los sábado por la mañana.

CORKS & CACTUS
Feb. 4 & 5

¡Degusta, saborea y adquiere vinos boutique en el evento de Corks & Cactus. Disfruta de buenos maridajes mientras te empapas de la belleza del desierto de Sonora.

MUSEUM OF THE MOON AT DESERT BOTANICAL GARDEN
Feb. 7 – Feb. 14

Por tiempo limitado, prepárate para deslumbrarte en el Jardín. El Museum of the Moon del artista británico Luke Jerram inspira asombro con una luna brillante de 23 pies de diámetro que ofrece vistas detalladas de la superficie lunar fusionadas con una banda sonora estelar del compositor Dan Jones.

MAJESTIC MARIPOSAS
Mar. 4 – May 14

Prepárate para tener una experiencia cercana e inolvidable cuando las monarcas y otras mariposas nativas del sudoeste regresen al mariposario de primavera. Ve de cerca a miles mariposas, observa cada etapa de su ciclo de vida y aprende qué acciones podemos tomar para protegerlas.

Investigación y Conservación

La Unión Internacional para la Conservación de la Naturaleza (UICN) identificó a los cactus como uno de los grupos de organismos vivos más amenazados, pero el Jardín está trabajando para proteger y conservar estas preciadas plantas del desierto y muchas otras. Los investigadores del Jardín a menudo colaboran a nivel internacional, así como con agencias federales y estatales, incluyendo a la Oficina de Administración de Tierras, el Servicio de Pesca y Vida Silvestre de EE.UU. y el Servicio de Parques Nacionales para proteger la flora y el hábitat de Arizona.

485
plantas raras y en peligro de extinción

4,870
taxones (incluyendo plantas y semillas)

14
científicos que trabajan en 4 países y 2 continentes

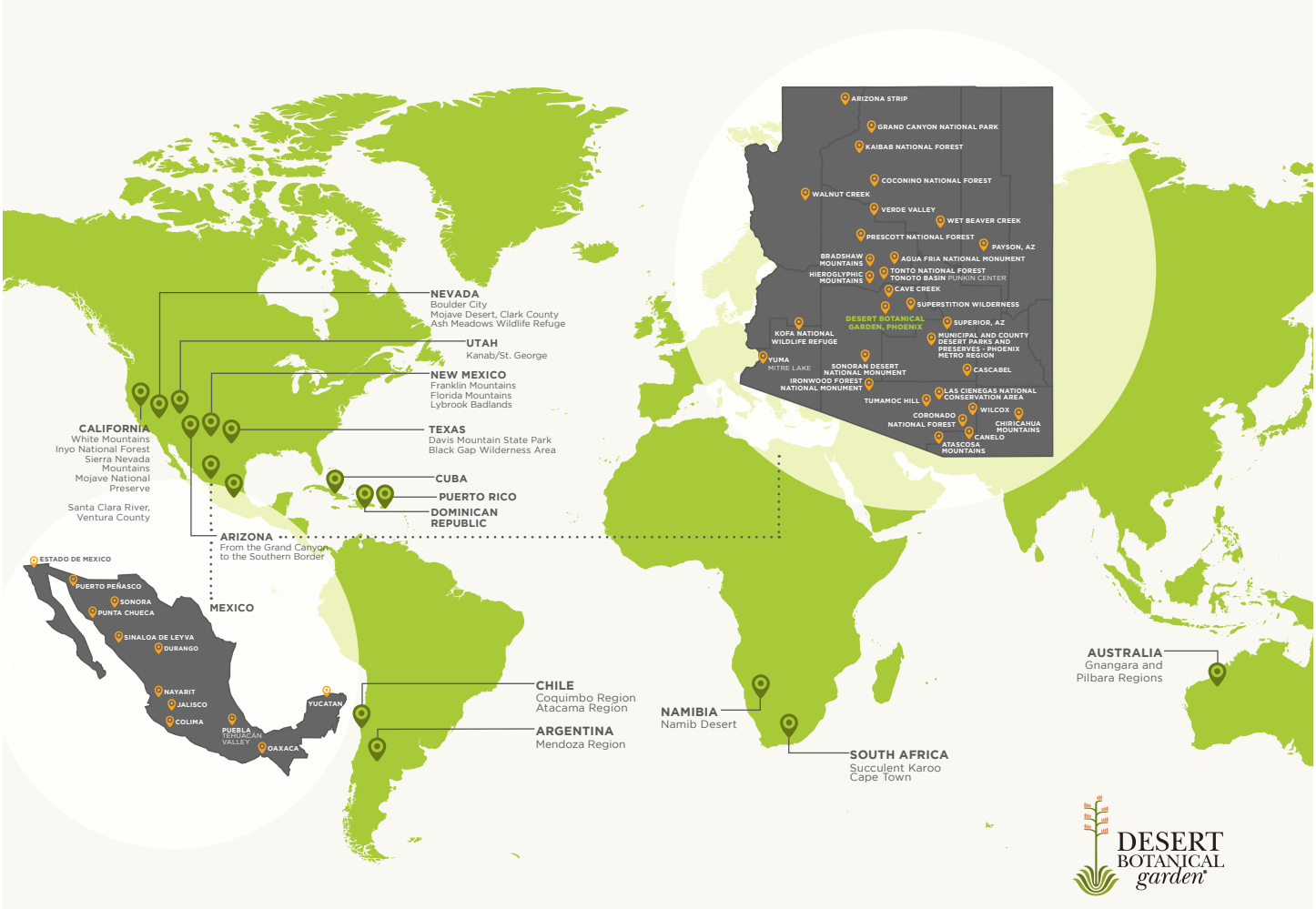

Los científicos del Jardín están cumpliendo nuestra misión a través de proyectos en las regiones áridas de todo el mundo.

Misión:

El compromiso del Jardín con la comunidad es promover la excelencia en la educación, la investigación, la exhibición y la conservación de las plantas desérticas del mundo, con énfasis en el Desierto de Sonora. Nos aseguraremos de que el Jardín siempre sea una atracción irresistible que dé vida a las muchas maravillas del desierto.

Contacto:

1201 N. Galvin Parkway, Phoenix, AZ 85008
480.941.1225 | dbg.org
#desertbotanicalgarden | @dbgphx

Contacto para medios:

Dana Terrazas
Senior Director of Marketing Communications
w: 480.481.8101 | c: 602.295.5177
dterrazas@dbg.org

Marisol Peláez
Digital Marketing Manager
w: 480.481.2067 | c: 602.471.9676
mpelaez@dbg.org

Mantente al día con las últimas noticias del Jardín en dbg.org

DESERT BOTANICAL garden®